

Detail A:

1869/2

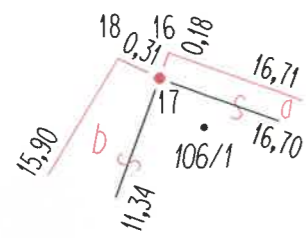

SEZNAM SOUŘADNIC (S-JTSK)

číslo bodu	Souřadnice pro zápis do KN		kód kvality	poznámka
	Y	X		
1	516763.64	1173077.84	3	roh budovy
2	516763.58	1173077.67	3	bet.základ
3	516761.33	1173078.47	3	bet.základ
4	516760.52	1173079.61	3	doč.stab.-nástřík+)
5	516762.12	1173088.46	3	doč.stab.-nástřík+)
6	516763.10	1173088.26	3	roh stodoly
7	516766.20	1173105.12	3	doč.stab.-nástřík+)
8	516769.45	1173107.71	3	bet.základ
9	516767.17	1173104.88	3	roh stodoly
10	516765.16	1173082.76	3	roh budovy
11	516772.06	1173080.34	3	kout budovy
12	516773.18	1173083.43	3	roh budovy
13	516777.72	1173081.93	3	kout budovy
14	516778.56	1173084.48	3	roh budovy
15	516769.31	1173086.88	3	roh stodoly
16	516779.28	1173071.97	3	bet.základ
17	516779.34	1173072.15	3	roh budovy
18	516779.63	1173072.01	3	bet.základ
19	516783.32	1173082.78	3	roh budovy
21	516787.87	1173085.58	3	bet.základ
23	516792.40	1173092.94	3	bet.základ
24	516790.91	1173094.53	3	bet.základ
26	516782.07	1173088.39	3	roh budovy
27	516782.23	1173088.92	3	bet.základ
28	516780.13	1173089.85	3	bet.základ
29	516779.04	1173087.45	3	bet.základ
30	516775.37	1173088.66	3	beton
31	516770.07	1173090.10	3	beton
32	516771.79	1173097.42	3	kout stodoly
33	516775.35	1173096.40	3	roh stodoly
34	516786.00	1173099.32	3	bet.základ
35	516783.48	1173101.60	3	bet.základ
36	516778.94	1173105.44	3	bet.základ
37	516777.23	1173106.62	3	bet.základ
38	516773.86	1173107.09	3	bet.základ
682-3950	516791.18	1173096.59	8	doč.stab.-nástřík
683-51	516776.60	1173102.64	8	roh stodoly

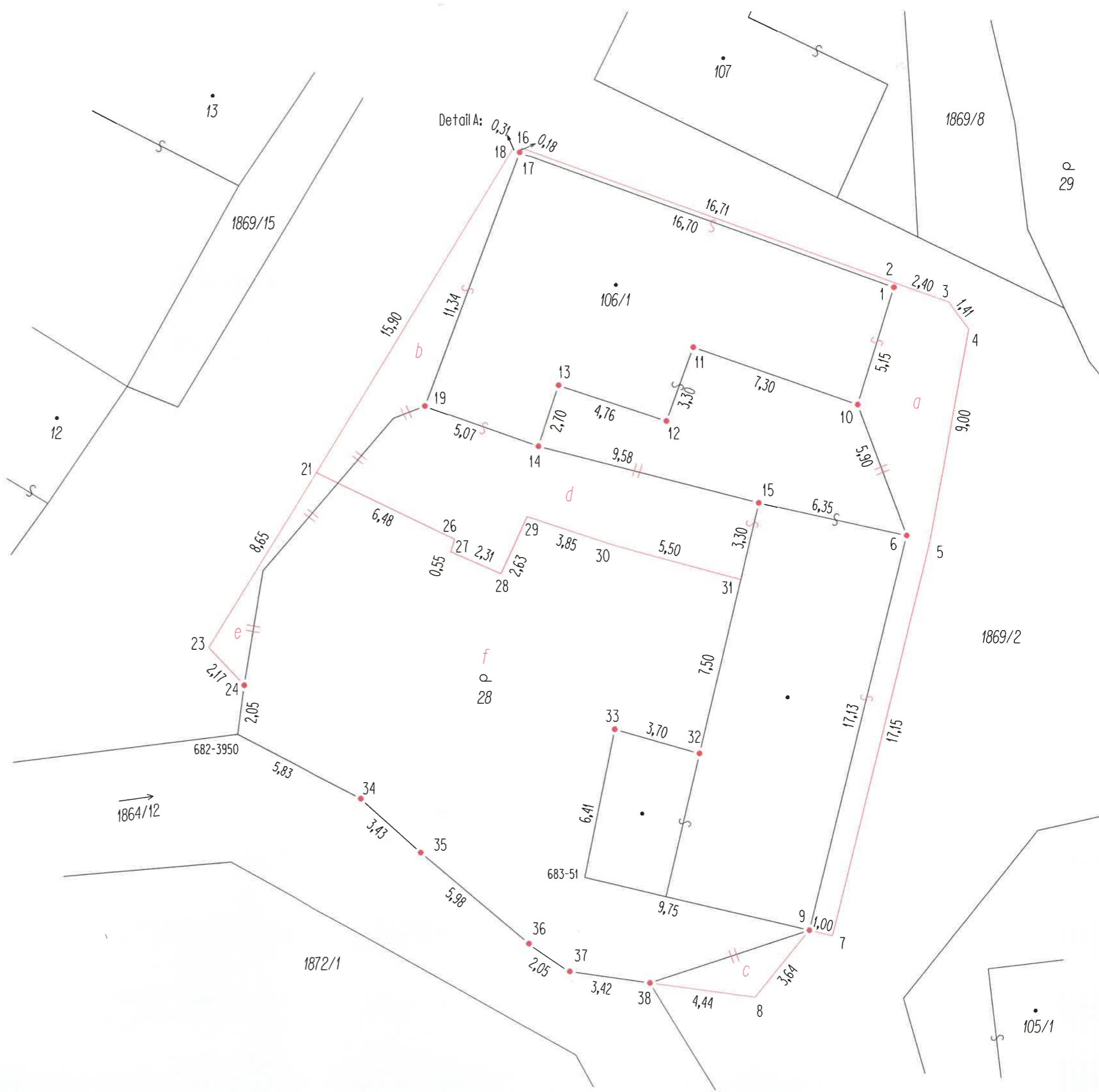

+ ) Stabilizace bodů byla provedena dočasně dle § 91 odst. 6 vyhlášky č. 357/2013 Sb. v platném znění

## VÝKAZ DOSAVADNÍHO A NOVÉHO STAVU ÚDAJŮ KATASTRU NEMOVITOSTÍ

Dosavadní stav			Nový stav												
Označení pozemku parc. číslem	Výměra parcely		Druh pozemku Způsob využití	Označení pozemku parc. číslem	Výměra parcely		Druh pozemku Způsob využití	Typ stavby Způsob využití	Zpús. určení výměr	Porovnání se stavem evidence právních vztahů					
	ha	m <sup>2</sup>			ha	m <sup>2</sup>				Díl přechází z pozemku označeného v katastru nemovitostí	dřívější poz. evidenci	Číslo listu vlastnictví	Výměra dílu ha; m <sup>2</sup>		Označení dílu
st.106/1	3	37	zast. pl.	st.106/1	4	74	zast. pl.	č.p. 81 rod.dům	0	st.106/1		133	3	37	celá d b+a
										28		133		64	
										1869/2		10001	4	74	
28	3	07	zahrada	28	2	58	zahrada		0	28		133	2	43	f c+e
										1869/2		10001		15	
														2	58
1864/12	69	84	vodní pl. tok přirozený	1864/12	69	84	vodní pl. tok přirozený		0			657			
1869/2	38	39	ostat. pl. ostat. komunikace	1869/2	37	51	ostat. pl. ostat. komunikace		0	1869/2		10001		37	51
	1	14	67		1	14	67								

Údaje o BPEJ k parcelám nového stavu dle tohoto geometrického plánu budou převzaty z RÚIAN a jsou po dobu do příslušného zápisu do katastru dostupné v aplikaci Nahlížení do KN na adrese <https://nahlizeniidokn.cuzk.gov.cz> v části Informace z katastrálního území.

Zpřesnění geometrického a polohového určení pozemků podle § 50 odst. 1 písm. a) katastrálního zákona navržené v tomto geometrickém plánu lze v katastru nemovitostí provést jen na základě souhlasného prohlášení.

GEOMETRICKÝ PLÁN pro	Geometrický plán ověřil autorizovaný zeměměřický inženýr:	Stejnopis ověřil autorizovaný zeměměřický inženýr:
změna hranice pozemku a průběh vlastníky zpřesněné hranice pozemku	Jméno, příjmení: <b>Ing. Petr Čech</b>	Jméno, příjmení: <b>Ing. Petr Čech</b>
	Číslo položky rejstříku autorizovaných zeměměřických inženýrů: <b>1466</b>	Číslo položky rejstříku autorizovaných zeměměřických inženýrů: <b>1466</b>
	Dne: <b>11.6.2026</b> Číslo: <b>158/2026</b>	Dne: <b>17.6.2026</b> Číslo: <b>157/2026</b>
	Náležitostími a přesností odpovídá právním předpisům.	Tento stejnopis odpovídá geometrickému plánu v elektronické podobě uloženému v dokumentaci katastrálního úřadu.
Vyhotovitel: <b>GEODETICKÁ KANCELÁŘ UHERSKÝ BROD s.r.o. Horní Vály 2074, Uherský Brod tel. 572 637 900 www.geodetub.cz</b>	Katastrální úřad souhlasí s očišlováním parcel.	Ověření stejnopisu geometrického plánu v listinné podobě.
Číslo plánu: <b>1095-160/2026</b>	Ing. Lenka Mikošková KÚ pro Zlínský kraj KP Zlín PGP 1045/2026-705 2026.06.16 13:05:43 +02'00'	
Okres: <b>Zlín</b>		
Obec: <b>Provodov</b>		
Kat. území: <b>Provodov na Moravě</b>		
Mapový list: <b>Zlín 6-6/32</b>		
Dosavadním vlastníkům pozemků byla poskytnuta možnost seznámit se v terénu s průběhem navrhovaných nových hranic, které byly označeny předepsaným způsobem:		